

Informace ke KoPÚ v k.ú. Petrovice u Měčina

KoPÚ Petrovice u Měčina se bude provádět v k.ú. Petrovice u Měčina (kód k. ú. 692450). KoPÚ je zahájena na základě žádosti vlastníků z k.ú. Petrovice u Měčina nadpoloviční výměry zemědělské půdy a města Měčina. V rámci KoPÚ je potřeba navrhnout účinná protierozní a vodohospodářská opatření, která zmírní erozi půdy a zlepší vodohospodářské poměry v katastrálním území.

Základní údaje:

Město Měčín, Farní 43, 34012 Švihov

Internetová stránka: www.mecin.cz

Elektronická pošta e-mail: mesto@mecin.cz

ID dat. schránky: m5sbhpm

Město Měčín

Na konci 12. století se na Plzeňsku usadil rod Drslaviců, který koupil (neznámo od koho) statek Měčín. Není přesně známo, kdy Měčín získal status města, nejstarší zmínka o tomto titulu pochází z roku 1413. Koncem 15. století se Měčín dostal (podrobnosti opět nejsou známy) k panství hradu Švihova, jehož držitelem byl Půta Švihovský. Na počátku 18. století se uvádí jako majitelka Měčina hraběnka Alžběta z Klenové a Janovic, rozená z Walmerode. Kolem roku 1839 náležel Měčín k žinkovskému panství, v polovině 19. století byl součástí okresu Nepomuk a později patřil k okresu Přeštice. Při provádění pozemkové reformy byly v červnu roku 1924 odprodány poškozenému bývalému řediteli velkostatku Bohumilu Kubecovi a jeho ženě Marii statky Měčín (73,50 ha), Malinec a Mečkov (80 ha). Tato rodina je vlastnila až do pozemkové reformy v roce 1948. Od roku 1960 Měčín náleží k okresu Klatovy. V roce 1945 byl Měčínu zrušen status města, obnoven byl zákonem České národní rady z roku 1992.

Petrovice jsou vesnice, část města Měčín v okrese Klatovy. Nachází se asi 3,5 km na jih od Měčina. Prochází zde silnice II/182 a silnice II/191. Je zde evidováno 113 adres. V roce 2011 zde trvale žilo 168 obyvatel. Rozloha k. ú. Petrovice u Měčina je 8,57 km².

Obvod KoPÚ

Obvod KoPÚ byl z větší části navržen po katastrální hranici. Pouze v místech, kde katastrální hranice navazuje na lesní komplex byl obvod navržen po vnitřní části lesního celku. Část obvodu bude převzata a to mezi k. ú. Petrovice a k. ú. Nedanice a mezi k. ú. Petrovice a k. ú. Němčice u Klatov. V k. ú. Němčice je již KoPÚ dokončena a v k. ú. Nedanice KoPÚ probíhají. Intravilán obce Petrovice, roztroušená zástavba a zemědělský areál Zemědělského družstva Měčín pod obcí jsou dány mimo obvod pozemkových úprav. Malé lesní celky jsou zařazeny do neřešených pozemků.

Projednání návrhu vodohospodářských opatření s městem Měčín

Na základě projednání zadání komplexní pozemkové úpravy v k. ú. Petrovice u Měčina s městem Měčín byly vytipovány lokality pro umístění vodohospodářských opatření (soustava tůní, vodní nádrž). Tyto lokality jsou zakresleny v mapě modrou barvou

Obr. 1 návrh vodohospodářských opatření

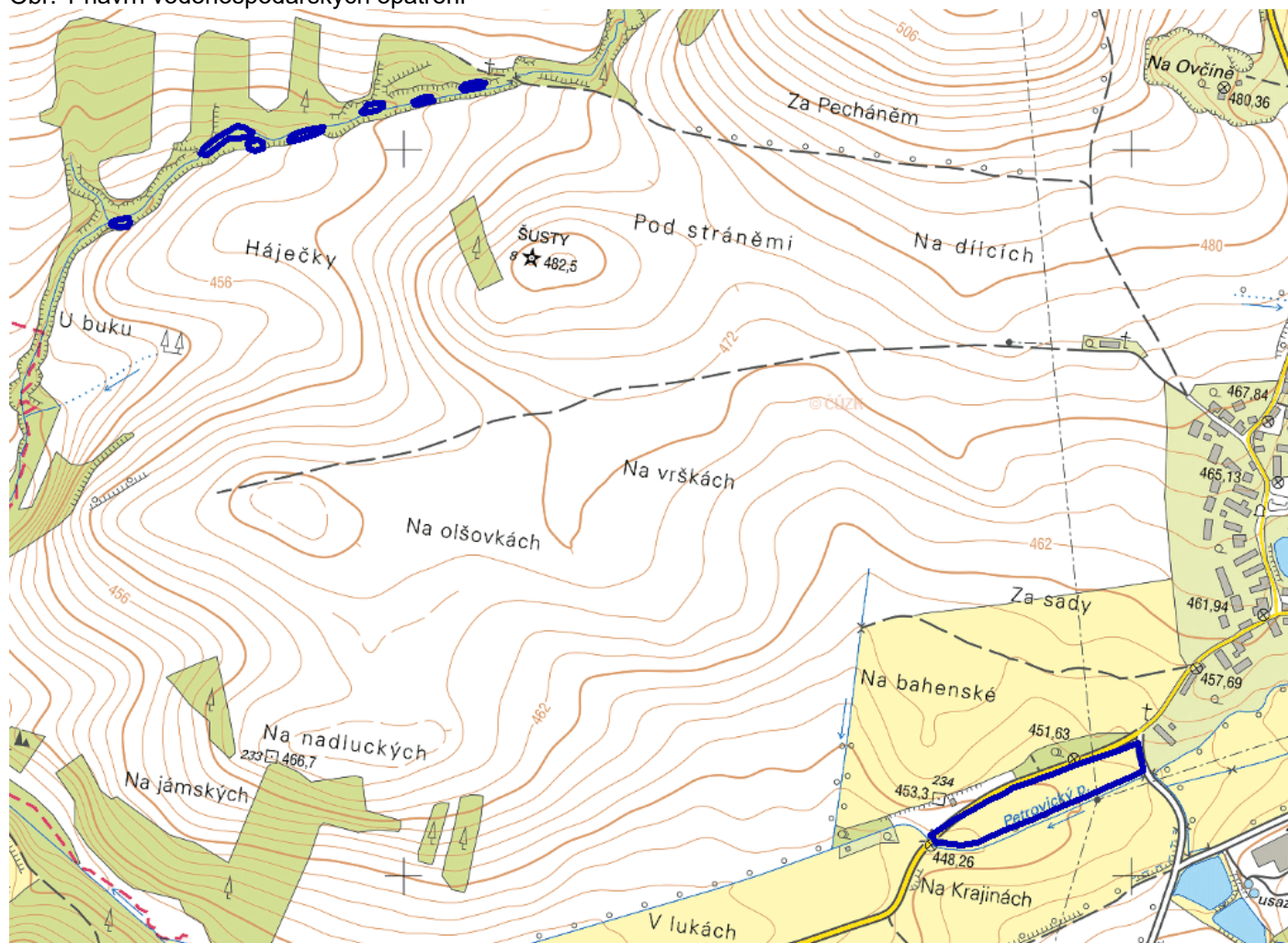

Statistické údaje:

k.ú.: 692484 - Petrovice u Měčina – podrobné informace

Údaje jsou ve správě KP Klatovy email: kp.klatovy@cuzk.cz

Kollárova 528, 33901 Klatovy telefon: 376350211 fax:

Kraj	43 - Plzeňský	NUTS3 CZ032
Okres	3404 - Klatovy	NUTS4 CZ0322
Obec	556637 - Měčín	NUTS5 CZ0322556637
Pracoviště	404 - Klatovy	

Obec s rozšířenou působností 3205 - Klatovy

Pověřený obecní úřad 32051 - Klatovy

Statistické údaje (stav ke dni: 22.04.2020)

Pozemky KN/ZE

Ostatní údaje

Druh pozemku	Způsob využití	Počet parcel	Vyměra [m ²]	Typ údaje	Způsob využití	Počet
orná půda		1608	3441500	č.p.	bydlení	95
zahrada		169	136775	č.p.	rod.dům	3
ovoc. sad		1	2912	č.e.	rod.rekr	15
travní p.		730	1202682	bez čp/če	bydlení	2
lesní poz		209	3144606	bez čp/če	garáž	1
vodní pl.	nádrž umělá	4	817	bez čp/če	jiná st.	7
vodní pl.	rybník	1	6411	bez čp/če	obč.vyb	3
vodní pl.	tok přirozený	25	45900	bez čp/če	tech.vyb	2
vodní pl.	tok umělý	85	10044	bez čp/če	zem.stav	40
zast. pl.	společný dvůr	11	5097	bez čp/če	zem.used	1
zast. pl.	zbořeniště	7	2346	Celkem BUD		169
zast. pl.		170	99174	byt.z.	byt	6
ostat.pl.	jiná plocha	43	33183	byt.z.	garáž	6
ostat.pl.	manipulační pl.	90	22446	Celkem JED		12
ostat.pl.	neplodná půda	149	180267	LV		255
ostat.pl.	ostat.komunikace	127	129535	spoluvlastník		340
ostat.pl.	pohřeb.	2	204			
ostat.pl.	silnice	100	86713			
ostat.pl.	sport.a rekr.pl.	2	5902			
ostat.pl.	zeleň	9	10174			
Celkem KN		3542	8566688			

Katastrální mapa (současná forma, dosavadní vývoj obnovy, dokončení digitalizace)

Druh mapy	Právní moc	Měřítko	Platná od	Platná do	Poznámka
KM-D		1:2000	06.03.2001		
S-SK GS		1:2880	1837	06.03.2001	



Hospodařící subjekty:

Zemědělské družstvo Měčín

Molendini s. r. o.

Jiří Král

Agronic, s. r. o.

Agrosan s. r. o.

Měcholupská zemědělská, a. s.

Přehled stanovisek dotčených orgánů státní správy a organizací:

Poř. č.	Název, adresa	Vyjádření ze dne	Vyjádření
1.	Katastrální úřad pro Plzeňský kraj, Katastrální pracoviště Klatovy Kollárova 528, Klatovy III, 339 01 Klatovy	17. 3. 2020	respektovat
2.	Správa železnic, státní organizace, Oblastní ředitelství Plzeň Sušická 1186/23, 32600 Plzeň	19. 3. 2020	na vědomí
3.	Telco Pro Services, a. s. Duhová 1531/3, 140 00 Praha	19. 3. 2020	respektovat
4.	Ředitelství silnic a dálnic ČR Čerčanská 12, 14000 Praha	19. 3. 2020	na vědomí
5.	Obvodní báňský úřad Plzeňského a Jihočeského kraje, 17. listopadu 1926/1, 30100 Plzeň	23. 3. 2020	na vědomí

6.	Městský úřad Klatovy, Odbor životního prostředí, orgán ochrany přírody Nám. Míru 62, 33901 Klatovy	23. 3. 2020	respektovat
7.	Správa železniční dopravní cesty Dlážděná 1003/7, 110 00 Praha	24. 3. 2020	na vědomí
8.	Státní pozemkový úřad, Oddělení správy vodohospodářských děl Husinecká 1024/11a, Žižkov, 130 00 Praha	24. 3. 2020	respektovat
9.	Městský úřad Klatovy, Odbor výstavby a územního plánování Balbínova 59, 33901 Klatovy	25. 3. 2020	respektovat
10.	ČEZ Distribuce, a.s. Teplická 874/8, 405 02 Děčín	25. 3. 2020	respektovat
11.	LESY ČR, Lesní správa Klatovy Voříškova 259, 33901	25. 3. 2020	respektovat
12.	Správa a údržba silnic Plzeňského kraje, příspěvková organizace, Koterovská 162, 326 00 Plzeň	25. 3. 2020	respektovat
13.	Agentura hospodaření s nemovitým majetkem, Odbor správy nemovitého majetku Hradební 772/12, P. O. BOX 45, 110 05 Praha 1	26. 3. 2020	respektovat
14.	Městský úřad Klatovy, Odbor životního prostředí, orgán ochrany přírody, státní správa lesů Nám. Míru 62, 33901 Klatovy	26. 3. 2020	respektovat
15.	Městský úřad Klatovy, Odbor životního prostředí, orgán ochrany přírody, orgán ochrany ZPF Nám. Míru 62, 33901 Klatovy	30. 3. 2020	respektovat
16.	Krajský úřad Plzeňského kraje, Odbor životního prostředí, Škroupova 18, 306 13 Plzeň	2. 4. 2020	respektovat
17.	Městský úřad Klatovy, Odbor životního prostředí, vodoprávní úřad Nám. Míru 62, 33901 Klatovy	6. 4. 2020	respektovat
18.	Policie České republiky, Krajské ředitelství Plzeňského kraje, Územní odbor Klatovy, Dopravní inspektorát Klatovy Nábřeží kpt. Nálepky 412, 33901 Klatovy	15. 4. 2020	respektovat
19.	Povodí Vltavy s. p., závod Berounka, Denisovo nábřeží 14, 301 00 Plzeň	19. 5. 2020	respektovat

Dokumenty Katastrálního úřadu pro Plzeňský kraj:

Podmínky využití výsledků pozemkových úprav k obnově katastrálního operátu (KÚ pro Plzeňský kraj) 2. aktualizované vydání - platnost ke dni 1. 11. 2008.